

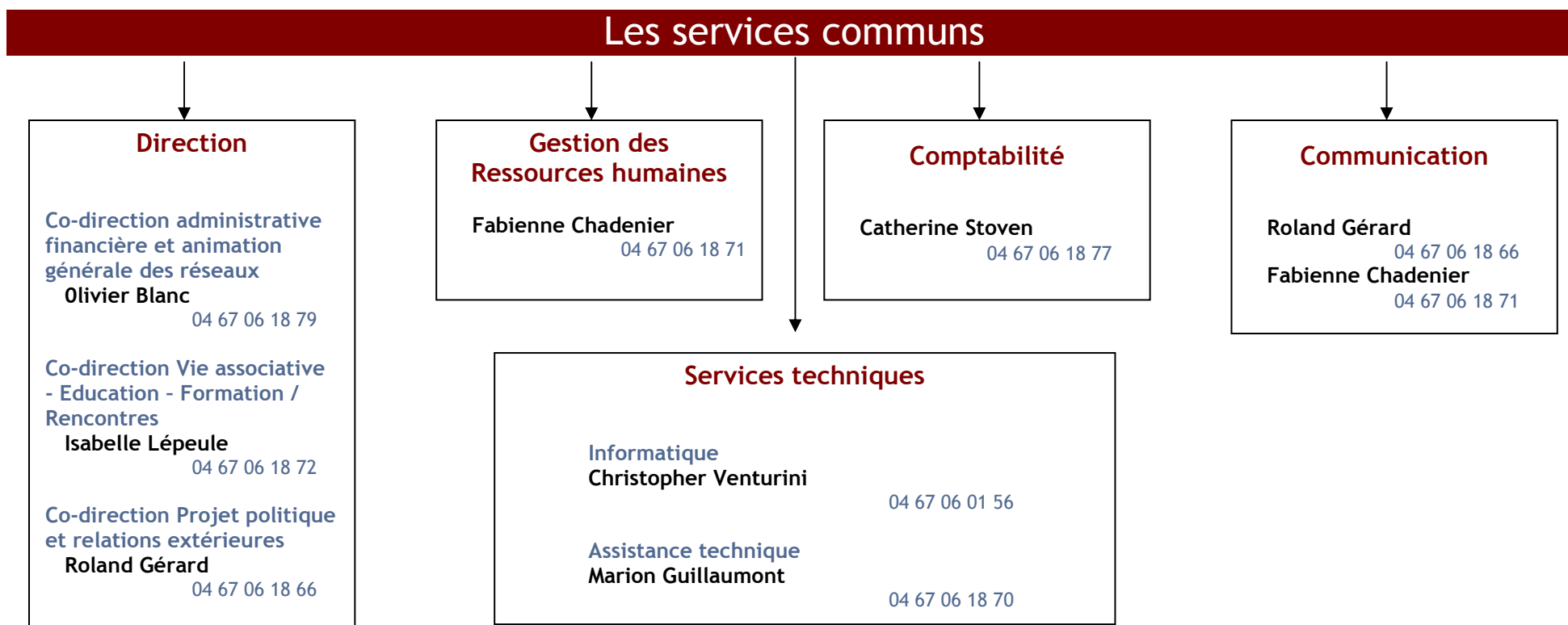

Organigramme 2011

Equipe salariée



Axe I - Elaborer et mettre en œuvre un projet politique

Salariés : Isabelle Lépeule - Roland Gérard - Olivier Blanc Administrateur : Philippe Rabatel

04 67 06 18 66

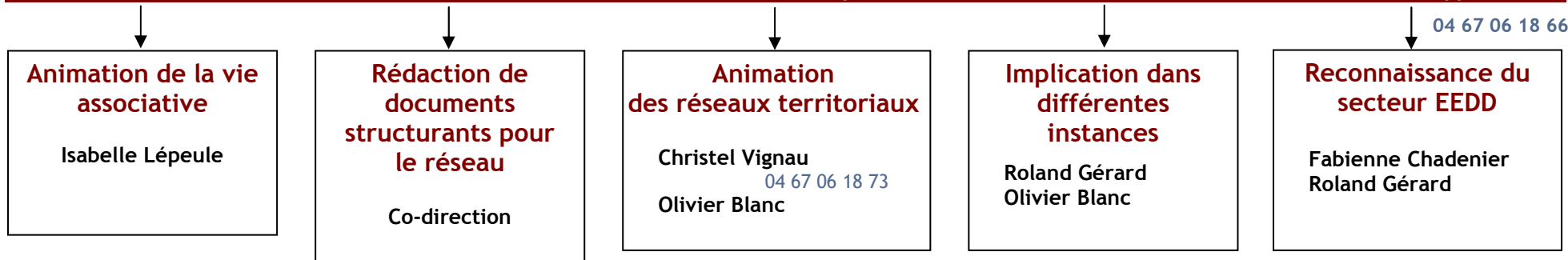

Axe II - Education

Salariée : Isabelle Lépeule Administrateur : Pascal Plumet

04 67 06 18 72

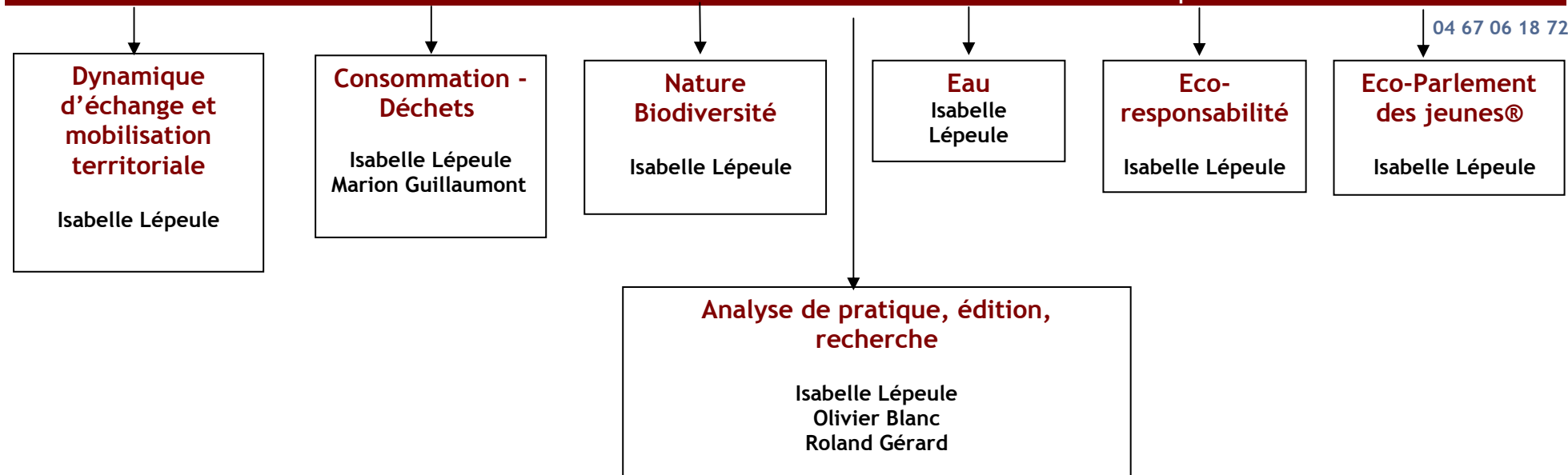

Axe III - Formation - Rencontres

Salariées : Fabienne Chadenier/Isabelle Lépeule Administrateur : Francis Thubé

04 67 06 18 71

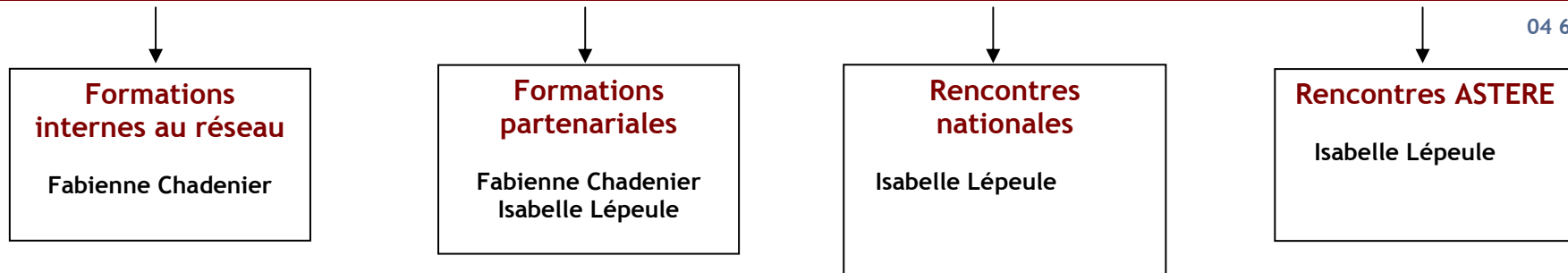

Axe IV - Soutien à l'organisation des acteurs

Salariée : Christel Vignau Administrateur : Francis Thubé

04 67 06 18 73

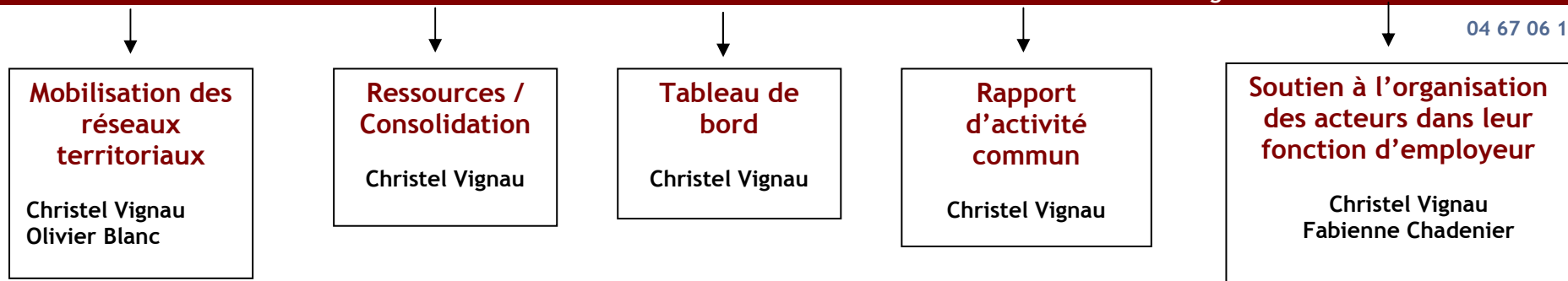

Composition du Conseil d'administration

18 administrateurs

- Antoine Cassard - GRAINE Ile-de-France
- Hervé Cazenabe - GRAINE Aquitaine
- Géraldine Couteau - CREE Auvergne
- Eugénie Debenais - GRAINE Poitou-Charentes
- Sophie Descarpentries - GRAINE Pays de la Loire
- Antoine Dubois-Violette - Individuel
- Claire Ferrandon - Association Le Lièvre de Mars (07)
- Patrick Foltzer - ARIENA (Alsace)
- Henri Labbe - REEB (Bretagne)
- Murielle Lencroz - Individuelle
- Bruno Loriot - Individuel
- Pascal Plumet - GRAINE Lorraine
- Philippe Rabatel - association La Pouzaque (81)
- Benoît René - GRAINE Basse-Normandie
- Yann Sourbier - Individuel
- Francis Thubé - Individuel
- Frédéric Villaumé - GRAINE Rhône-Alpes
- Jean-Marcel Vuillamier - Individuel

3 binômes administrateurs

- Yannick Bruxelles avec Eugénie Debenais pour GRAINE Poitou-Charentes
- Nathalie Grégoris avec Géraldine Couteau pour CREE Auvergne
- Emmanuel Poléwiak avec Patrick Foltzer pour l'ARIENA

6 co-présidents

- Antoine Cassard - Chargé de la communication et de l'édition.
- Murielle Lencroz - Chargée de la vie associative et des relais territoriaux.
- Philippe Rabatel - Chargé du projet politique.
- Sophie Descarpentries - Chargée de la vie associative et des relais territoriaux.
- Francis Thubé - Chargé du personnel.
- Frédéric Villaumé - Chargé des finances et suppléant du co-président chargé du personnel.